

# Hidalen i 2016

En husmannsplass i Helleland,  
like ved grensa til  
Bjerkreim kommune

av  
Paul Tengesdal

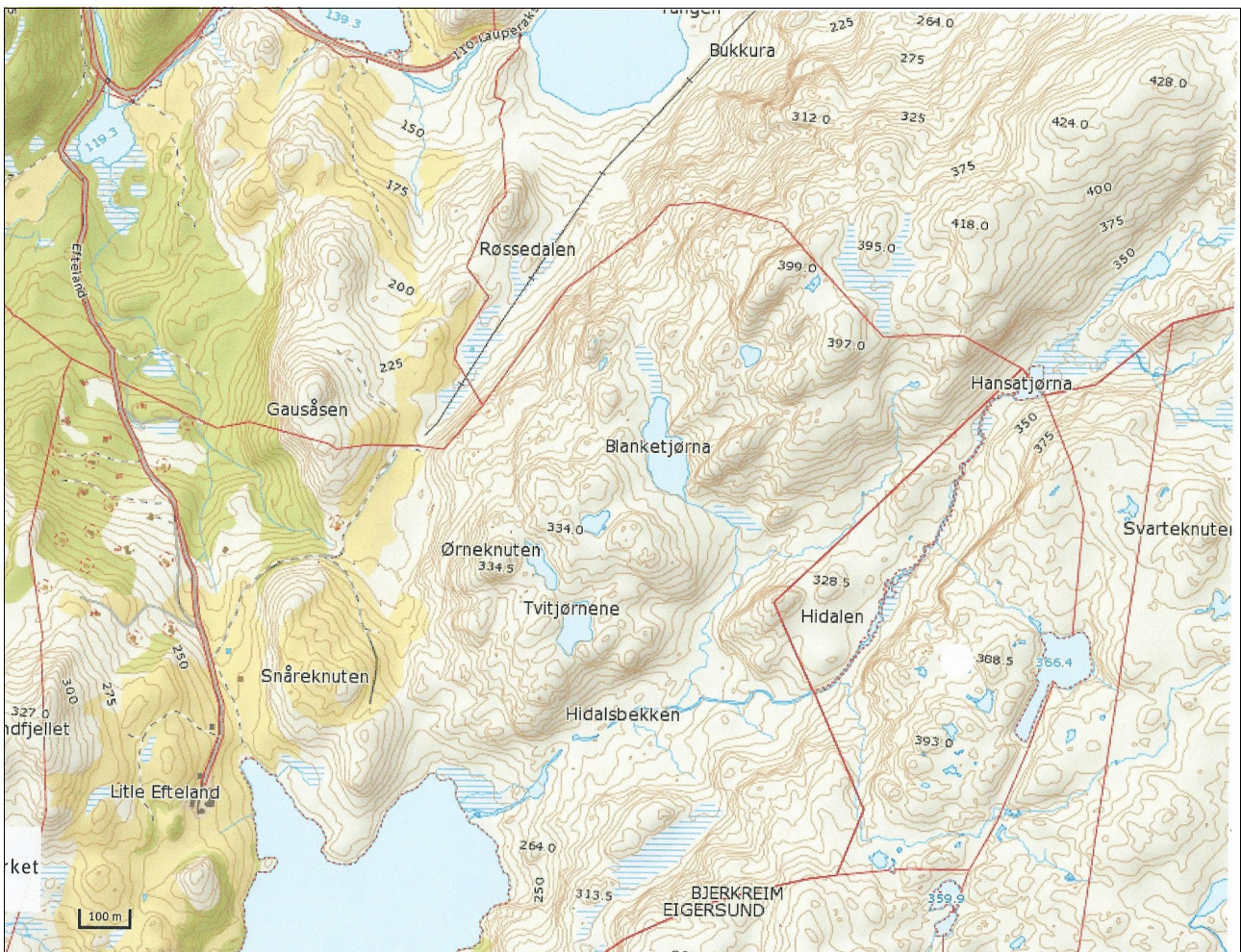

*Efteland i Bjerkreim grenser like til Hidalen,  
som er en tidligere husmannsplass under Svalestad i Helleland.  
Husmannsplassen ligger i Eigersund kommune og grenser i vest til Bjerkreim kommune.  
Alle bygninger er forlengst forfalt og borte, men husgrunner, steingjerder og innhegninger står slik de vart  
forlatt kring 1908.*

# BOLIGHUSET SLIK DET SANNSYNLIGVIS SÅG UT



*Bolighuset sett fra syd*

## OPPMÅLING AV BYGNINGSOMRÅDET

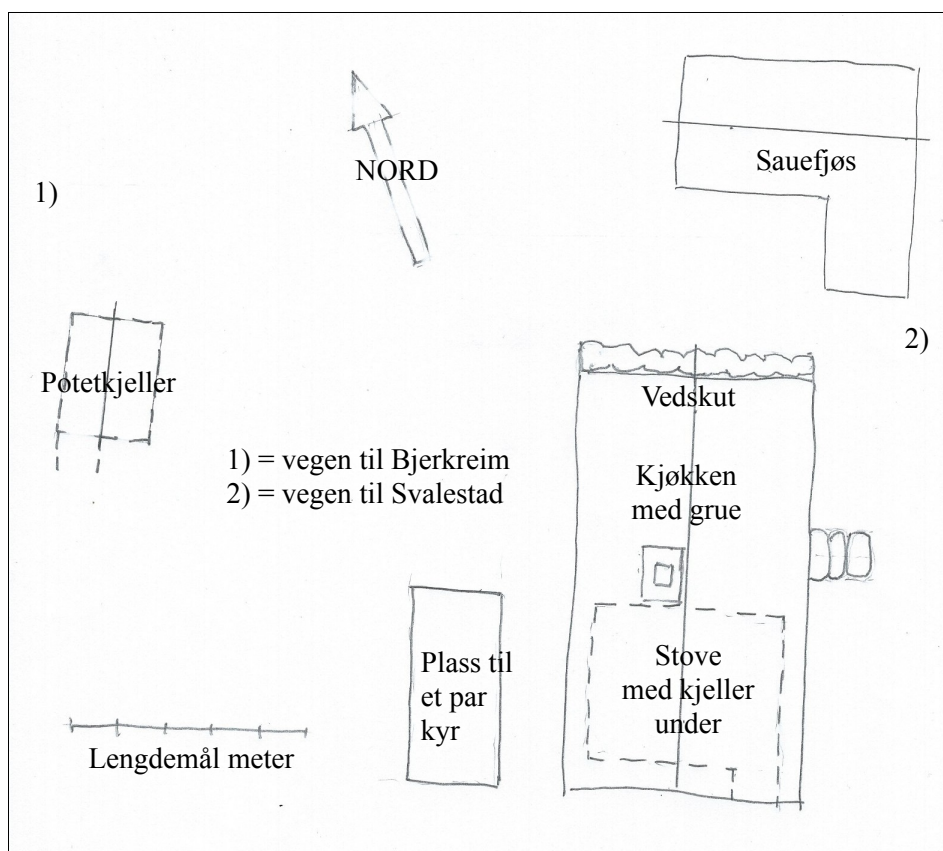

## HIDALEN MED UTMARKA

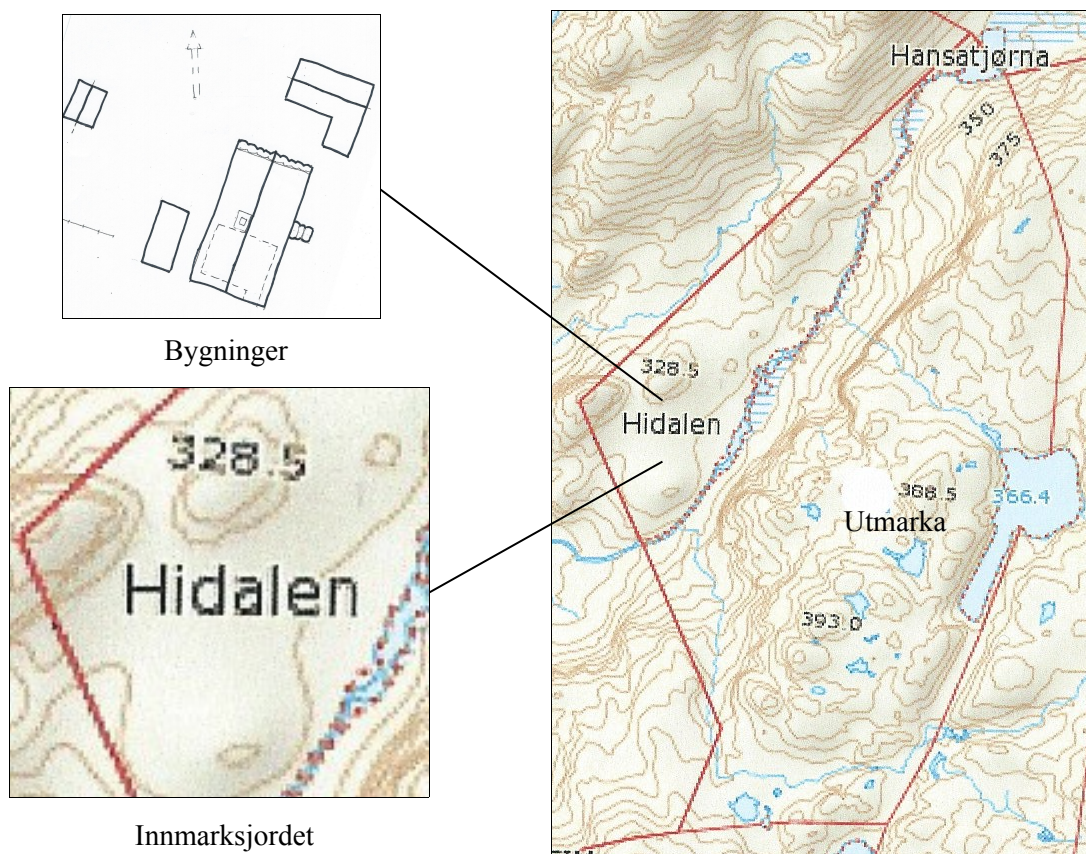

## HVEM SOM BODDE HER

Tønnes Jakobsen f. 1812 er den første husmann vi kjenner til i Hidalen. Han kom fra Hogstad i Helleland hvor faren var husmann og skomaker. Tønnes giftet seg i 1836 med Guri Mikkelsdtr, f. 1816 fra Veen i Bjerkreim, og de fikk 6 barn før de flyttet hit omkring 1870. I 1875 fødte han 3 kyr, 1 kalv og 9 sauer. Sådde 1 tønne havre og 1 tønne poteter. Han omkom i 1891 på vei heim til Hidalen. Sønnen Torkel bodde her også en tid, kanskje fram til neste husmann kom.

Neste husmann i Hidalen var Jonas Rasmussen f. 1843 i Bjerkreim gift 1895 med Kristine Pedersdtr. f. 1868 fra Eikestein i Helleland. De bodde her som nygifte (1895-99), men kjøpte seg så gård på Efteland i Helleland hvor barna er nevnt.

Siste husmann i Hidalen var Svale Svaleson. f. 1860 fra Holmen i Bjerkreim, gift 1886 med Severine Amalie Madsdtr, f. 1863 fra Eik i Ørsdalen. De bodde på Netland og Sætre i Bjerkreim før de kom hit, og flyttet herfra kring 1908, til Laksesvela i Bjerkreim. De kom til Hidalen i 1899 etter at Jonas og Kristine hadde flyttet fra.

Da de kom til Hidalen hadde de sonen Marcelius, eneste barnet, 10 år gammel med seg. Han flyttet med foreldra sine til Laksesvela, 19 år gammel og vart gardbruker der. I dag er det mange etterkommerer av ham.

Familiopplysninger om Marcelius; se Bjerkreimboka band I, II og III.

## SLIK SER PLASSEN UT I DAG

En fottur fra Svalestad i Helleland kor husmannsplassen hører inn under medfører ca. 5 km gange.  
En mye kortere veg er å gå fra Efteland i Bjerkreim, da har du bare godt 1 km gange.



*Dersom du kommer fra Svalestad i Helleland og går rett mot nord, kommer du omsider til Hidalsbekken.  
Her treffer du på en bru med to store steinheller over. Da er du kommet til innmarksjordet i Hidalen.*



*Her ser du brua over Hidalsbekken, opplødd av stein, med to heller over.*



*Så går du over brua, rett fram og oppover en geil (kreatur-rege) gjennom skogen.  
Denne ender oppe ved husgrunnene.*



*Her er du framme ved husgrunnene og innmarksjordet er på venstre side.*



*En opplødd mur finner du på venstre side.  
Dette er endeveggen av heimehuset med en vedskut innenfor.*



*Ved siden av huset, på dets vestside finner du et utgravet område med steinsettinger på to sider.  
Dette er sannsynligvis et lite fjøsbygg (2x5 meter), med plass til to-tre kyr.  
Det er vanskelig å se hva annen funksjon denne hus-grunnen har hatt.*



*Og midt på heimehuset mot aust, finner du inngangstrappa godt synlig med nedlagte steinheller.*



*Og mot sør ser du innmarksjordene, ca. 10 mål i alt, godt innhegnet.*

## KJELDER

Hetland Skipsreide i 450 år, bind I  
Petrus Valand og Olav Heskestad

Bjerkreimboka  
Lisabet Risa

## TA TUREN

Kjør til Efteland og parker før du kommer til gården.  
Gå langs Eftelandsvatnet til du kommer til Hidalsbekken  
og følg denne til du kommer fram.

Aaland Gård, juni 2016  
Paul Tengesdal